2ème Assemblée Générale

Nature en Périgord

20 septembre 2020

Saint Front de Pradoux

Bilan moral

Association loi 1901

Création:

8 avril 2018

Objet:

Connaissances naturalistes, protection de l'environnement, éducation, lancement d'alerte, sorties nature…

Bilan moral

Conseil d'administration

6 membres

Présidente
Nathalie Verger

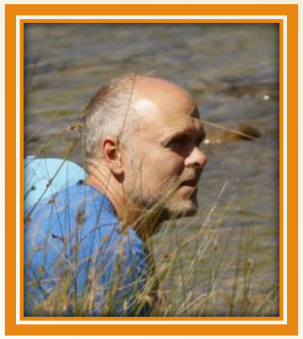

Vice Président
Sylvain Wagner

Trésorier
Didier Verger

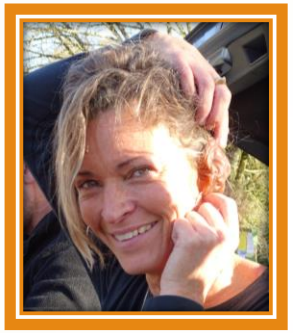

Secrétaire
Carine Gresse

Claude
Charron

Guillaume
Eyssartier

Démissionnaire: Julien Landes, Thierry Bigey

Bilan moral

Adhérents : 76 au 12/09/2020

- Depuis le lancement le 1er janvier 2020
- Tous les âges
- Des actifs
- Des retraités
- Un club CPN

Nous adhérons: CEN Aquitaine

Toutes les adhésions repartiront au 1 er janvier 2021

Réunions du CA

Bilan moral

- 23 juin 2019: point sur les adhésion de Nature en Périgord; idée de sorties pour le futur programme; Partenariat avec Canosphère et conférence été; organisation ciné débat octobre novembre; Participation marchés de noël; salon de asso en septembre
- 11 novembre 2019 : mise en place du calendrier du 1er semestre 2020
- 04 décembre 2019 : réunion autour de la création d'un relais centre de soin pour faune sauvage en présence des centres de Torsac, Audenge, Limoges et Tonneins.
- 09 février 2020 : Préparation de l'AG; discussion autour de l'acquisition de matériel pour le centre de soin, proposition de création de commissions; week-end à la campagne à Saint-Aulaye; Moulin-neuf
- 17 mai 2020: report AG; calendrier 2ème semestre;

Bilan d'activité

communication

- Site internet (newsletter)
- Boîte mail
- Facebook
- Instagram
- Totem (article mensuel); pas de nouvel depuis la covid
- Salons, expositions
- Offices du tourisme
- Partenariats
- Flyers, roll-up, banderole, calendrier des sorties
- Ventes: cartes postales, livres d'occasion naturalistes, Frog log, et autres produits fabriqués maison (nichoirs, porte-clé)

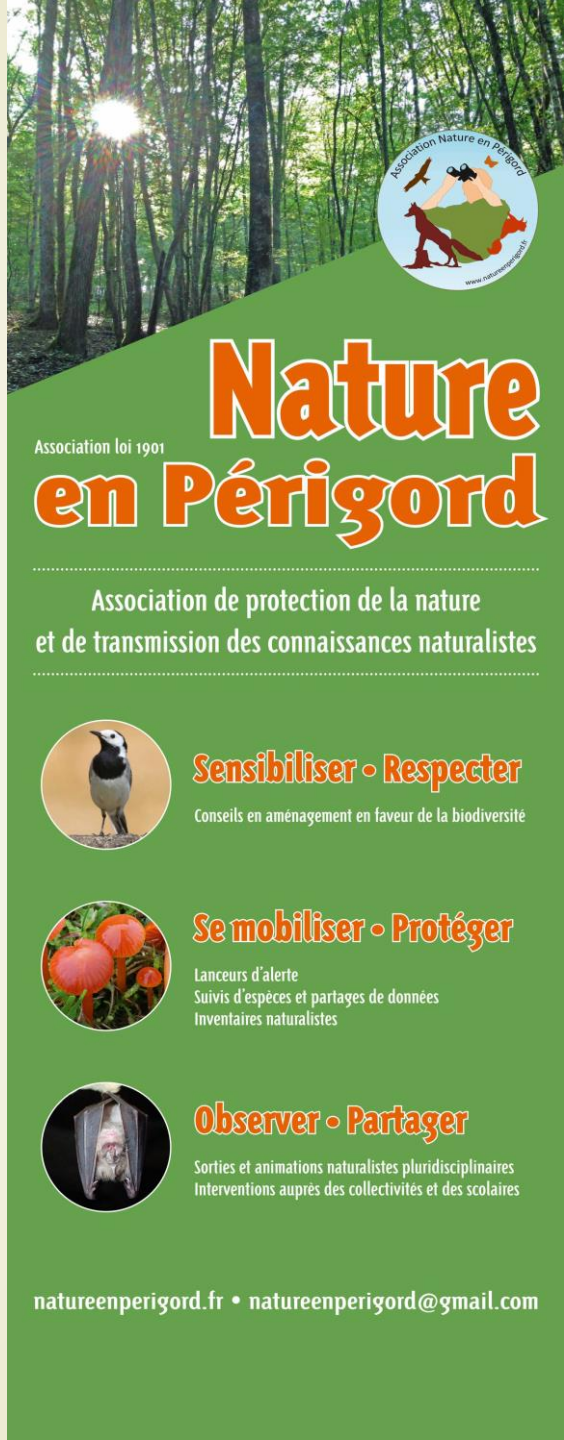

Bilan d'activité

Calendrier semestriel des sorties et animations

Samedi 7 septembre: Now Futur tour, ciné-village
Des documentaires sociétaires et environnementaux.
De 9h à 12h rando naturaliste autour de Badefols-sur-Dordogne, rdv dans le bourg, prévoir le pique-nique.
De 14h à 20h, Sono nature et courts métrages
Organisé par l'œil Lucide
Renseignements: 06 46 63 70 50 ou 06 62 46 33 47

Week-end du 21 et 22 septembre: Journée du patrimoine au Moulin de Bonnes
Découverte de la biodiversité autour du moulin de Bonnes, sur la Dronne en limite de la Dordogne. Ouvert au public ce week-end, animé par Nature en Périgord. Pique-nique possible
Renseignements: 06 46 63 70 50

Samedi 21 septembre: Journée canoë à Cénac et St Junien.
Notre partenaire Canosphère propose de nous offrir 100% du chiffre d'affaire de la journée pour notre projet de relais pour faune sauvage blessée. Alors à vos pagaies pour la descente des châteaux (18 € par pers.), soit 13 km (env 3h), c'est pour la bonne cause. Et le paysage est magnifique!

Samedi 28 septembre: Ecoute du Brame du Cerf, présentation de l'espèce
A Sainte Foy de Longas, en soirée, heure et lieu de rendez-vous à définir. Sur réservation
Participation: au chapeau*
Nathalie Verger: 06 46 63 70 50

Dimanche 27 octobre: sortie Traces et Empreintes en forêt de la Double
Le matin balade d'observation et identification, après-midi jeu de reconnaissance avec le coffret traces et empreintes
de 10h à 16h; rdv sur le site du Parcot à Echourgnac. Prévoir le pique-nique. Participation: au chapeau*
Nathalie Verger: 06 46 63 70 50

Samedi 16 novembre: Observer, Ecouter, Sentir; recherches d'indices de présence de la faune sauvage
A Saint-Laurent des Hommes, rdv à l'Etang de Farganaud,
De 10h à 16h, prévoir pique-nique. Participation au chapeau*
Claude Charron: 06 83 64 04 71

Salon :
Samedi 7 septembre: salon des associations
Présence et tenue du stand à Périgueux, salle de la filature

Week-end du 7 et 8 décembre: foire bio
Présence et tenue du stand à Bergerac, salle Anatole France

Marché de Noël:
Dimanche 8 décembre à Saint Front de Pradoux (Mussidan)

En préparation:
Ciné-Débat à Saint-Aulaye
Le Loup, Le Renard et la Belette...sont-ils nuisibles?
En partenariat avec la mairie de Saint-Aulaye
Film documentaire, interaction avec le public, présentation des espèces

Dimanche 23 février : L'oiseau papillon, le Tichodrome échelette
A la recherche du Tichodrome échelette sur les falaises et monuments de Bourdeilles, de Brantôme et des oiseuax des rivières (cincle plongeur, Martin pêcheur d'Europe)
De 10h à 16h rando rdv devant l'abbaye de Brantôme
Prévoir le pique-nique.
Participation: au chapeau*
Renseignements: 06 46 63 70 50 ou 06 62 46 33 47

Week-end du 28 et 29 mars: Festival La Chevêche à Nontron
Participation de l'association à la mis en place d'animations, et tenue d'un stand. On vous attend pour y participer !
Renseignements: 06 46 63 70 50

Dimanche 19 avril : AG de l'association à BOURROU
C'est un moment incontournable pour votre association. Faire le bilan , proposer des actions et des animations ! On compte sur vous !
De 10h00 à 16h00. repas partagé à midi, apéritif offert par Nature en Périgord
Renseignements: 06 46 63 70 50 ou 06 78 00 75 91

Dimanche 24 mai: Journée Nature à la Ferme du Parcot
Tenue d'un stand et animation sur le sentier de découverte du site.
De 9h30 à 17h00. Le programme sur www.dordogne.fr
Renseignements: 06 46 63 70 50 ou 06 78 00 75 91

Dimanche 31 mai: sortie pluridisciplinaire à St Julien d'Eymet
Découverte de la faune et de la flore avec un zoom sur les orchidées
de 10h à 16h; rdv dans le bourg.
Prévoir le pique-nique.
Participation: au chapeau*
Renseignements: 06 46 63 70 50 ou 06 78 00 75 91

Week-end du 13 et 14 juin: Festival nature à saint Aulaye
A saint Aulaye
Participation de l'association, tenue de stand et animations.
Programme en cours de réalisation. Film documentaire, interaction avec le public, présentation des espèces.
En préparation:
Ciné-Débat à Saint-Aulaye
Le Loup, Le Renard et la Belette...sont-ils nuisibles?
En partenariat avec la mairie de Saint-Aulaye
Renseignements: 06 46 63 70 50

Dimanche 12 juillet : Sortie nature pluridisciplinaire à Valojoulx
A Valojoulx aux bassins de la pisciculture
Découverte des libellules et papillons des bassins.
De 10h à 17h00.
Rdv sur le site au bout des bassins.
Prévoir le pique –nique.
Participation au chapeau*
Renseignements: 06 78 00 75 91

D'autres animations ponctuelles peuvent survenir, surveillez le site web !

En moyenne 10 à 15 personnes par sorties

Gravières de Moulin-Neuf

Sortie Tichodrome, Les Eyzies, nov 2019

Voyage au marais d'Orx(40)

Foire bio Bergerac

Fête des tourbières

Forum des associations

Marchés de noël

Tenue de stands, foires, marchés…fête biodiversité

Dimanche 12 juillet : Sortie nature pluridisciplinaire à Valojoulx
A Valojoulx aux bassins de la pisciculture de la Fédération de Pêche.
Découverte des libellules, papillons et toute autre faune et flore.
De 10h à 17h00.
Rdv sur le site au bout des bassins.
Prévoir le pique –nique.
Participation au chapeau*
Renseignements: 06 78 00 75 91

Dimanche 20 septembre: AG de Nature en Périgord
(lieu à définir)
C'est un moment incontournable pour votre association. Faire le bilan , proposer des actions et des animations ! On compte sur vous !
De 10h00 à 16h00. repas partagé à midi, apéritif offert par Nature en Périgord
Renseignements: 06 46 63 70 50 ou 06 78 00 75 91

Dimanche 04 octobre: Sortie migration à LESIGNAC Durand (16)
De 10h00 à 17h00. Le détail du programme se met en place, partenariat envisagé avec Charentes Nature.
Co-voiturage possible.
Prévoir le pique –nique.
Participation au chapeau*
Renseignements: 06 46 63 70 50

Dimanche 15 novembre: Sortie mycologique à Saint Chamassy
Partenariat avec la Société Mycologique du Périgord
de 10h à 16h; rdv dans le bourg.
Prévoir le pique-nique.
Participation: au chapeau*
Renseignements: 06 46 63 70 50 ou 06 78 00 75 91

Dimanche 13 décembre : Sortie Tichodrome et oiseaux rupestres à Beynac et Cazenac
Découverte de l'oiseau papillon et autres oiseaux rupestre
De 10h à 16h00. rdv dans sur le parking entrée du village, rive droite.
Prévoir le pique –nique.
Participation au chapeau*
Renseignements: 06 12 20 63 02

D'autres animations ponctuelles peuvent survenir, en tant qu'adhérent vous en serez avertis par mail !
Surveillez aussi le site web !

www.natureenperigord.fr

Actions

Bilan d'activité

- Rencontre en décembre 2019 des représentants des centres de sauvegarde de la faune sauvage: LPO Audenge 33, Charente-Nature Torsac 16, centre de soins Hérisson 24, SOS Faune Sauvage 87, vétérinaire et assistante vétérinaire St-Astier 24
- 16 décembre 2019 : Budget participatif 2019: lauréat gagnant pour 29 679 €
- Rencontre avec les représentants des carrières de Thiviers pour élaborer un partenariat sur la gravière de Moulin Neuf.
- Rencontre EPIDOR et Arnaud Queyrel pour élaborer un plan d'action sur le banc de gravier du Grand Caudou à Bergerac

Bilan financier

Recettes dépenses

- Banque: Crédit Mutuel (impression gratuite des flyers)
- Solde en banque au 20/09/2020: **2627,40 €**
- En caisse: **68,00 €**

Recettes	Dépenses
Adhésions: au 1er janvier 2020 : **590 €**	Assurances: **18,99/mois** soit **227,88 €/an**
Dons: **926,25 €** (Canosphère, recette journée canoés)	Site internet: **212,00 € (tous les 2 ans)**
Ventes diverses: Cartes postales, nichoirs, marques pages, déco noël	Adhésion CEN: **50,00 €** (2020) Adhésion SFEM: **50,00 €** (2019)
	Achats divers: visserie, bois, petits matériels, apéros, cartouches, produits
Participations au chapeau	Imprimerie (cartes postales): **144 €**
Vente nichoirs CPN: **420,00 €**	Stand foire bio, loc salle Lalinde,
Vente nichoirs Canosphère: **200,00 €**	

Projets 2020, 2021…

- Être présent au salon bio de Bergerac
- Projet refuge ou relais de centre de sauvegarde collaboratif
- Se concentrer sur 2 projets qui nous tiennent à cœur: La plage du Grand Caudou et la Gravière de Moulin-Neuf
- Un journée ramassage des déchets le long du Caudou pour découvrir le site
- Mise en place de la collaboration avec Canosphère et One %, lever des fonds
- Exposition transportable sur la biodiversité au jardin
- Partenariat Département et ONF